

**NATIONAL PROFESSIONAL
QUALIFICATION for
EDUCATIONAL LEADERS (NPQEL)**

REQUIREMENTS & MATTERS

BALASANDRAN A RAMIAH D.B.A

&

NORAISAH BINTI MD YUSOF

INSTITUT AMINUDDIN BAKI NORTHERN CAMPUS

MINISTRY OF EDUCATION

MALAYSIA



Take a stand
**AND MAKE A
DIFFERENCE**

**LEADERSHIP
SUCCESSION IN
MISSION SCHOOLS**

“I have never seen a good school with a poor principal, or a poor school with a good principal. I have seen unsuccessful schools turn around into successful schools and regrettably outstanding schools slide rapidly into decline. In each case, the rise or fall could be readily traced to the quality of the principal.”



Fred M. Hechinger, Former Education Editor of The New York Times

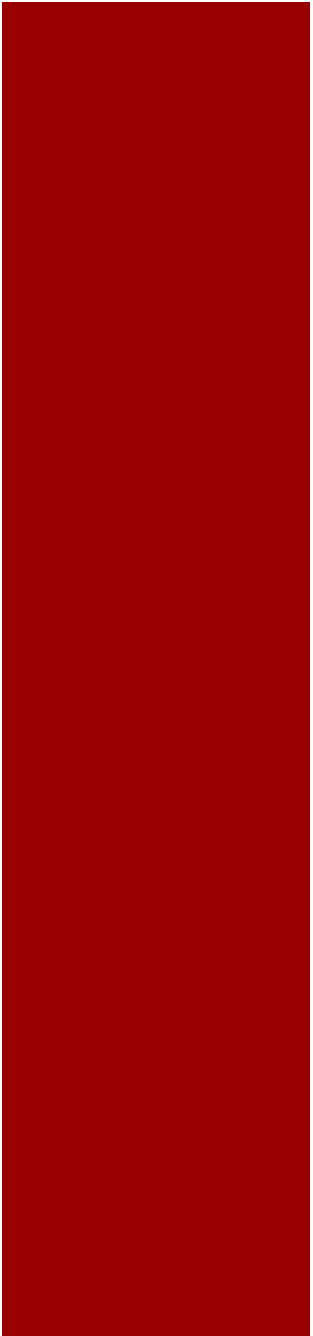
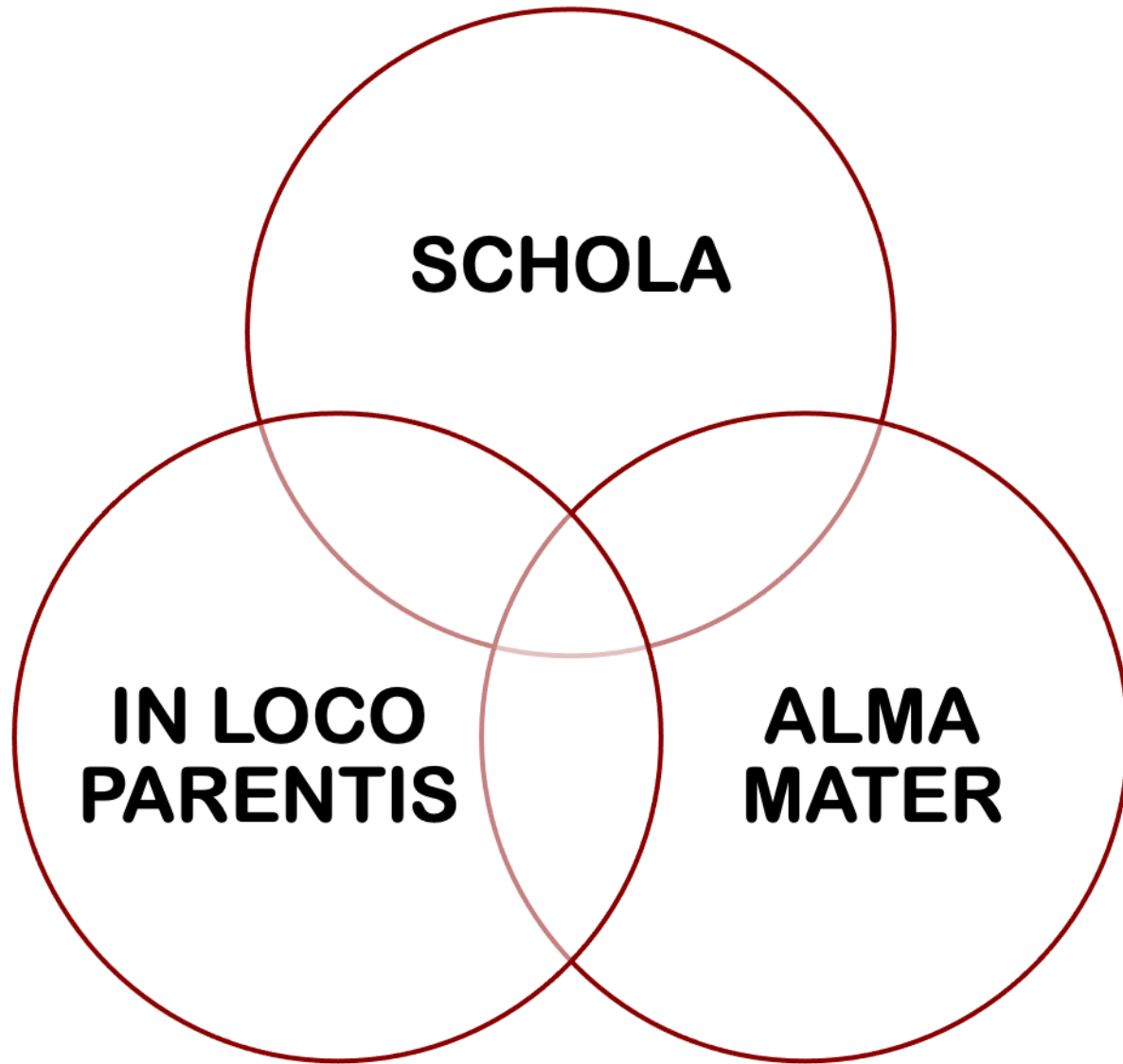

INTRODUCTION: THE MANDATE

**MISSION SCHOOLS LEADERS NEED TO KNOW?
WHAT ASPIRING**



THE AUTHORITIES

Mission Authorities in Malaysia

MISSION AUTHORITIES (SABAH)	MISSION AUTHORITIES (SARAWAK)	MISSION AUTHORITIES (SEMENANJUNG MALAYSIA)
<ul style="list-style-type: none">• Anglican Mission of Sabah• Basel Christian Church of Malaysia• Catholic Mission (Archdiocesan Education Commission of Kota Kinabalu)• Catholic Mission (Keningau Diocesan Education Commission)• Catholic Mission (Sandakan Diocesan Education Commission)• Protestant Church in Sabah	<ul style="list-style-type: none">• Anglican Mission (Diocese of Kuching)• Catholic Mission (Archdiocese of Kuching)• Catholic Mission (Sibu Diocesan Education Commission)• Catholic Mission (Diocese of Miri)• Methodist Church Sarawak Chinese Annual Conference• Methodist Church Sarawak Iban Annual Conference	<ul style="list-style-type: none">• Anglican Diocesan Education Board of West Malaysia• Malaysian Catholic Education Council<ul style="list-style-type: none">○ La Salle Brothers○ Infant Jesus Sisters○ Canossian Daughters of Charity○ Franciscan Missionaries of Mary○ Marist Brothers○ Brothers of St Gabriel○ Archdiocese of Kuala Lumpur○ Diocese of Malacca-Johor○ Diocese of Penang• Christian Brethren Education Board• Methodist Church in Malaysia Council of Education• Presbyterian Education Board

Note: 25 Mission Authorities: Sabah 6, Sarawak 6, Semananjung Malaysia 13
424 Mission Schools (SK+SMK 369, SJKT 3, SJKC 38, SMJK 14)

THE GOVERNANCE

The Organization Structure of Mission Schools in Malaysia

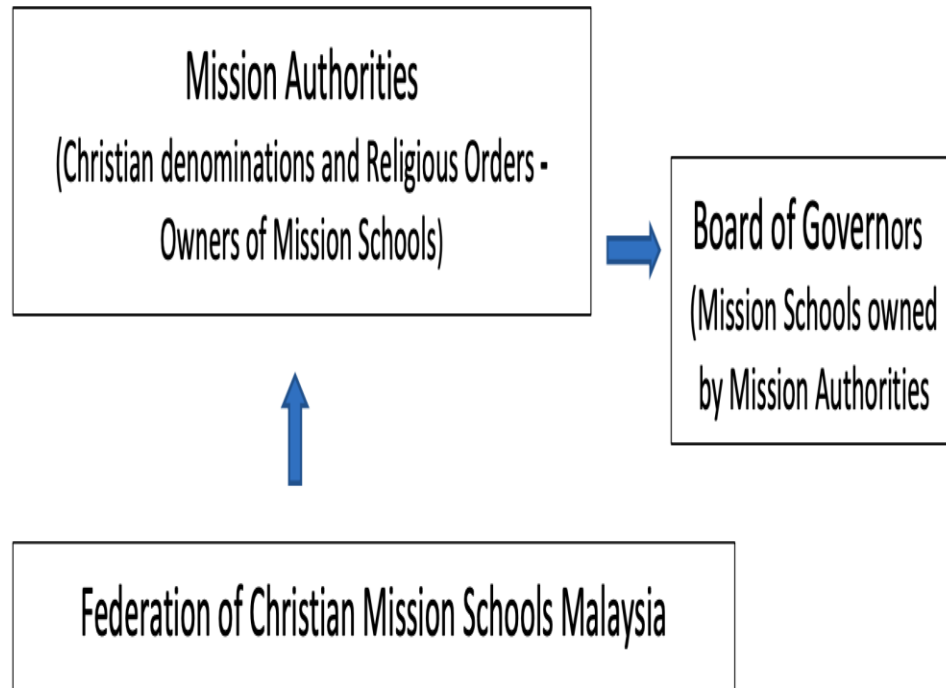

PROJECT INSPIRE I
By Malayan Christian Schools' Council

A Handbook for Governors/Managers of Boards of Christian Mission Schools

MOE'S DIRECTIVES RELATED TO MISSION SCHOOLS



PEJABAT KETUA PENGARAH PELAJARAN MALAYSIA
Office of Director-General of Education Malaysia
ARAS 8, BLOK E8,
Level 8, Block E8,
KOMPLEKS KERAJAAN PARCEL E
Government Kompleks Parcel E,
PUSAT PENTADBIRAN KERAJAAN PERSEKUTUAN
Federal Government Administrative Centre
62604 PUTRAJAYA

Tel : 03-8884 6077
Fax : 03-8889 4548
Laman web : <http://www.moe.gov.my>

SPI: 31 JANUARY 2013

Semua Pengarah Pelajaran Negeri
Jabatan Pelajaran Negeri

YBhg Datuk/Dato'/Tuan/Puan

**SURAT PEKELILING IKHTISAS BILANGAN 1 TAHUN 2013:
PELANTIKAN PENGETUA SEKOLAH MENENGAH DAN GURU BESAR SEKOLAH
RENDAH MUBALIGH**



MAXIMUM CONSULTATION WITH MISSION AUTHORITY WITH REGARD TO APPOINTMENT OF PRINCIPALS /HEADMASTERS

BOG NOMINATES THE POTENTIAL AND QUALIFIED CANDIDATE

MOE'S DIRECTIVES RELATED TO MISSION SCHOOLS



PEJABAT KETUA PENGARAH PELAJARAN MALAYSIA
Office of Director-General of Education Malaysia
ARAS 8, BLOK E8
Level 8, Block E8,
KOMPLEKS KERAJAAN PARCEL E
Government Complex Parcel E,
PUSAT PENTADBIRAN KERAJAAN PERSEKUTUAN
Federal Government Administrative Centre



Tel: 63-8884 6077
Fax: 03-8889 4548
Laman web: <http://www.moe.gov.my>

SPI 16 MARCH 2011

KP(BPSH-SPDK) 201/005/01/Jild.3 (26)
18 Mac 2011

ksps



Semua Pengarah Pelajaran Negeri

Y.Bhg. Dato'/Tuan/Puan,

SURAT PEKELILING IKHTISAS BILANGAN 2 TAHUN 2011
PENUBUHAN PERSATUAN AGAMA BUKAN ISLAM DI SEKOLAH-SEKOLAH
KERAJAAN DAN SEKOLAH BANTUAN KERAJAAN



THE SETTING OF NON-ISLAMIC SOCIETY IN GOVERNMENT & GOVERNMENT-AIDED SCHOOLS

NEED TO ADHERE TO THE GUIDELINES GIVEN

MOE'S DIRECTIVES RELATED TO MISSION SCHOOLS

**PEJABAT KETUA PENGARAH PELAJARAN MALAYSIA**
Office of Director-General of Education Malaysia
ARAS 8, BLOK E8
Level 8, Block E8,
KOMPLEKS KERAJAAN PARCEL E
Government Complex Parcel E,
PUSAT PENTADBIRAN KERAJAAN PERSEKUTUAN
Federal Government Administrative Centre
62604 PUTRAJAYA

Tel : 03-8884 6077
Fax : 03-8889 4548
Laman web: <http://www.moe.gov.my>

SPI 27 APRIL 2011

KP(BPSH-SPDK) 201/005/01/Jlkd. 4 (7)
27 April 2011

Semua Pengarah Pelajaran Negeri

Y.Bhg. Dato'/Tuan/Puan,

SURAT PEKELILING IKHTISAS BILANGAN 4 TAHUN 2011
PELAKSANAAN PENGAJARAN BIBLE KNOWLEDGE KEPADA MURID-
MURID BERAGAMA KRISTIAN DI SEKOLAH-SEKOLAH KERAJAAN DAN
SEKOLAH-SEKOLAH BANTUAN KERAJAAN SELEPAS WAKTU
PERSEKOLAHAN

**TEACHING BIBLE STUDIES FOR
STUDENTS WITH CHRISTIAN
FAITH AFTER SCHOOL HOURS**

**NEED TO ADHERE TO
THE GUIDELINES GIVEN**

MOE'S DIRECTIVES RELATED TO MISSION SCHOOLS

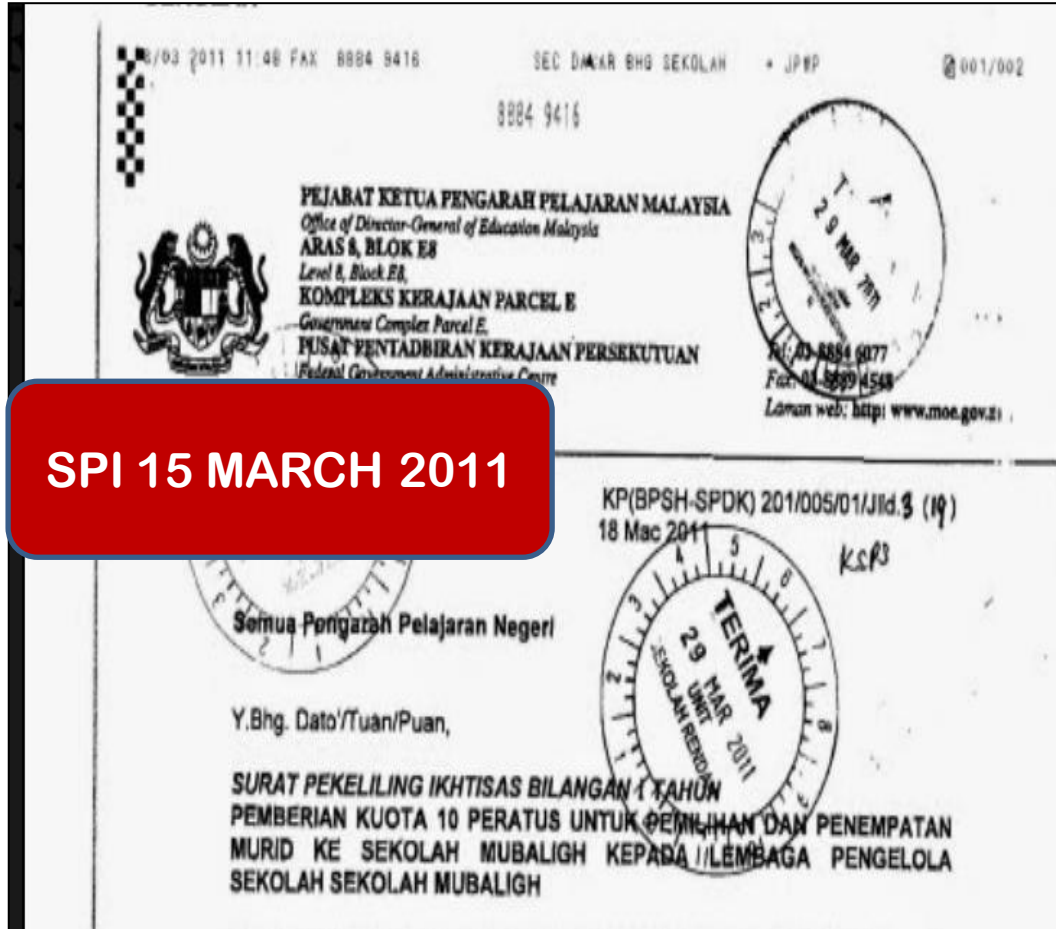

ALLOCATION OF 10% QUOTA TO THE DISCRETION OF BOGs FOR ADMISSION INTO “CONTROLLED SCHOOLS”

NEED TO ADHERE TO THE GUIDELINES GIVEN

NPQEL: THE MANDATED COURSE

WHAT ARE THE REQUIREMENTS?



SYARAT UMUM

- (a) **Telah disahkan dalam perkhidmatan;**
- (b) **Mencapai tahap prestasi yang ditetapkan iaitu sekurang-kurangnya 85%** berdasarkan wajaran Laporan Nilain Prestasi Tahunan (LNPT)/Penilaian Bersepadu Pegawai Perkhidmatan Pendidikan (PBPPP) **tiga (3) tahun terakhir;**
- (c) **Bebas daripada tindakan tatatertib;**
- (d) **Telah mengisytiharkan harta dalam tempoh tidak melebihi lima (5) tahun;**
- (e) **Bebas daripada senarai Peminjam Tegar Institusi Pinjaman Pendidikan; dan**
- (f) **Diperakukan oleh Ketua Jabatan/Ketua Perkhidmatan.**

SYARAT KHUSUS



- (a) Telah dinaikkan pangkat ke **Gred DG48 (bagi calon Pengetua)** atau **Gred DG32/DG34 (bagi calon Guru Besar)** atau sekurang-kurangnya **lima (5) tahun** di **Gred DG29 bagi calon Guru Besar SKM(B)** untuk urusan penempatan pemangkuan;
- (b) Mempunyai pengkhususan dalam bidang tertentu:
 - Pengetua: Bidang Umum/Teknikal/Pendidikan Islam;
 - Guru Besar: Bidang Umum/Cina/Tamil;
- (c) Mempunyai **pengalaman sekurang-kurangnya tiga (3) tahun** berkhidmat sebagai Guru Kanan Mata Pelajaran/Penolong Kanan (termasuk Penolong Kanan yang dilantik secara pentadbiran di SKM(B)/jawatan-jawatan pentadbiran di PPD/JPN/ Bahagian/Institut Aminuddin Baki/Institut Pendidikan Guru/Kolej Matrikulasi);
- (d) Mempunyai **baki tempoh perkhidmatan sekurang-kurangnya lima (5) tahun** sebelum bersara bagi penempatan ke jawatan PGB (tertakluk kepada tarikh kekosongan); dan
- (e) **Melepassi tahap kesihatan yang memuaskan** (Perenggan 9, Pekeliling Perkhidmatan Bil. 1 Tahun 2013).

NPQEL: THE EXPERIENCE NEEDED

WHAT IT MEANS BY ADMINISTRATIVE ROLE?

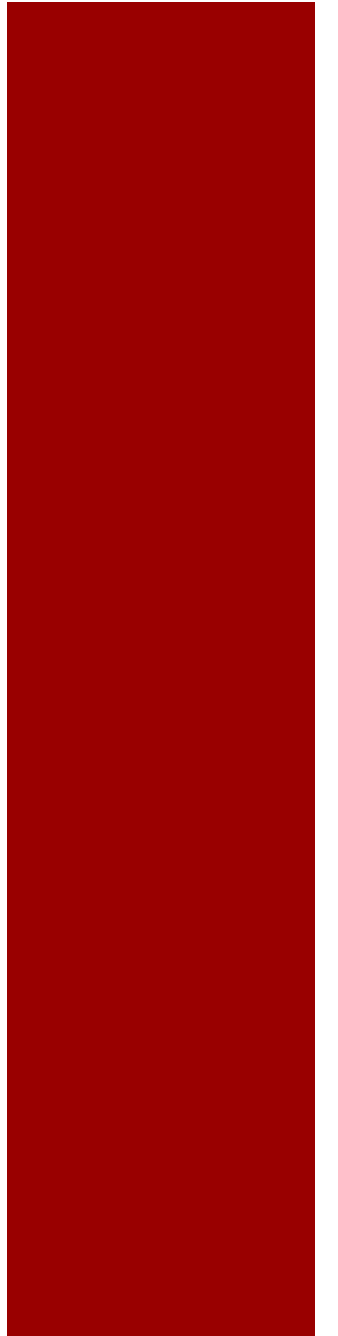

SENARAI JAWATAN PENTADBIRAN

BIL.	SENARAI JAWATAN PENTADBIRAN
1	KETUA NAZIR NEGERI
2	KETUA PENOLONG PENGARAH
3	KETUA PUSAT
4	KETUA SEKTOR
5	KETUA SEKTOR PENDIDIKAN KHAS DAN SWASTA
6	KETUA SEKTOR PENGURUSAN ISLAM
7	KETUA SEKTOR PENGURUSAN SEKOLAH
8	KETUA UNIT/PENOLONG PENGARAH KANAN
9	PEGAWAI PENDIDIKAN PELAJARAN DAERAH
10	PENGETUA/GURU BESAR
11	PENGETUA/GURU BESAR(CEMERLANG/KANAN)
12	PENGETUA/GURU BESAR KHAS UNTUK PENYANDANG
13	PENOLONG KANAN PETANG
14	PENOLONG KANAN (PENTADBIRAN DAN KURIKULUM)
15	PENOLONG KANAN HEM
16	PENOLONG KANAN KOKURIKULUM
17	PENOLONG KANAN PENDIDIKAN KHAS
18	PENOLONG KANAN SEKOLAH RENDAH
19	PENOLONG KANAN SENI
20	PENOLONG KANAN SUKAN (SEKOLAH SUKAN)
21	PENOLONG KANAN TINGKATAN 6/PRA UNIVERSITI
22	TIMBALAN PPD
23	KETUA BIDANG AGAMA
24	KETUA BIDANG BAHASA
25	KETUA BIDANG KEMANUSIAAN
26	KETUA BIDANG SAINS DAN MATEMATIK
27	KETUA BIDANG TEKNIK & VOKASIONAL
28	KETUA JABATAN
29	KETUA BIDANG SUKAN
30	KETUA BIDANG SENI
31	KETUA BIDANG SENI MUZIK
32	KETUA BIDANG SENI TARI
33	KETUA BIDANG SENI TEATER
34	KETUA BIDANG SENI VISUAL
35	KETUA PENOLONG SETIAUSAHA
36	NAZIR KANAN
37	PENOLONG PENGARAH
38	PEGAWAI PENGURUSAN
39	PENOLONG PPD
40	PEGAWAI TEKNOLOGI PENDIDIKAN
41	NAZIR SEKOLAH
42	PENOLONG SETIAUSAHA (DG)
43	PENYELIA KANAN
44	PENYELIA

BIL.	SENARAI JAWATAN PENTADBIRAN
45	PENYELIA ICT
46	PENYELIA SEKOLAH DALAM HOSPITAL
47	PENGELOLA
48	PENOLONG PENGELOLA (BPTV)
49	KETUA BENGKEL (SEKOLAH MENENGAH TEKNIK) KV
50	PEGAWAI NKRA
51	PEGAWAI PENUNJUK PRESTASI UTAMA YB MENTERI
52	TIMBALAN PENGARAH
53	TIMBALAN REKTOR
54	KPPK BAHASA
55	KPPK SAINS & MATEMATIK
56	KPPK SAINS SOSIAL
57	KPPK TVET
58	KPPK TEKNOLOGI MAKLUMAT & TELEKOMUNIKASI
59	KPPK PRASEKOLAH & RENDAH
60	KPPK MENENGAH & TINGKATAN 6
61	KPPK PENDIDIKAN SWASTA
62	KPPK SEKOLAH JENIS KHAS
63	KPPK HAL EHWAL MURID
64	KPPK PEMBANGUNAN BAKAT MURID
65	KPP PERANCANGAN & PENGURUSAN PPD
66	KPP BAHASA
67	KPP SAINS & MATEMATIK
68	KPP TVET
69	KPP TEKNOLOGI MAKLUMAT & KOMUNIKASI
70	KPP PRASEKOLAH & RENDAH
71	KPP MENENGAH & TINGKATAN 6
72	KPP PENDIDIKAN SWASTA
73	KPP SEKOLAH JENIS KHAS
74	KPP HAL EHWAL MURID
75	KPP PEMBANGUNAN BAKAT MURID
76	KPP PERANCANGAN & PEMBANGUNAN PENDIDIKAN ISLAM
77	KPP PEMBANGUNAN ADAB & NILAI
78	KPP PENDIDIKAN KHAS
79	KPP SUMBER TEKNOLOGI PENDIDIKAN
80	KPP PENTAKSIRAN & PEPERIKSAAN
81	TP PERANCANGAN & PENGURUSAN PPD
82	TP PEMBELAJARAN
83	TP PENGURUSAN SEKOLAH
84	TP PEMBANGUNAN MURID
85	KPPK PENDIDIKAN ISLAM
86	KPPK PENDIDIKAN KHAS
87	KPPK PENTAKSIRAN DAN PEPERIKSAAN

NPQEL: OTHER MATTERS

HOW TO APPLY?



Insititut Aminuddin Baki (IAB) Kementerian Pendidikan Malaysia melaksanakan Program Kelayakan Profesional Pemimpin Pendidikan Kebangsaan (NPQEL) bagi Pegawai Perkhidmatan Pendidikan (PPP) yang layak.

PPP yang memenuhi syarat-syarat yang ditetapkan boleh membuat permohonan secara dalam talian melalui Sistem Modul Penggantian Pemimpin Sekolah (MPPS) <http://tls.moe.gov.my> akan disenarai pendek untuk jemputan mengikuti sesi pentaksiran yang diuruskan oleh Bahagian/Jabatan Pendidikan Negeri (JPN)/ Jabatan Pendidikan Wilayah Persekutuan (JPWP) masing-masing



Memastikan Kepimpinan Berprestasi Tinggi Ditempatkan Di Setiap Sekolah

Aspirasi

1. Memperkukuh kriteria pemilihan dan proses perancangan penggantian bagi Pengetua / Guru Besar (PGB) mulai 2014.
2. Melaksanakan pakej kerjaya PGB yang baharu secara berperingkat, dengan lebih sokongan dan kebertanggungjawaban yang tinggi bagi meningkatkan keberhasilan murid.

Pemakluman

Iklan permohonan bagi mengikuti Program Kelayakan Profesional Pemimpin Pendidikan Kebangsaan Atau National Professional Qualification For Educational Leaders (NPQEL) Ambilan Tahun 2021 akan dibuka mulai 29 Mei hingga 7 Ogos 2020. Proses sokongan Ketua Jabatan berakhir pada 14 Ogos 2020.

Pautan: [Syarat permohonan](#)

Pautan: [Manual pengguna](#)

Pautan: [Manual memuat naik borang kesihatan dan gambar](#)

Pautan: [Panduan Ketua Jabatan Untuk Perakuan Sokongan Permohonan NPQEL](#)

PENTING: Pastikan maklumat dalam e-Operasi dan e-Pangkat telah dikemas kini



Maklumat Pengguna

Dasar PPP

Pelan Pembangunan
Pendidikan Malaysia 2013 -
2025

[Selanjutnya...](#)

Brosur PRIme

Program Residency and
Immersion

[Selanjutnya...](#)

Pentaksiran

Makluman Pentaksiran bagi
Pemilihan Pengetua
dan Guru Besar

[Selanjutnya...](#)

Modul Penggantian Pemimpin Kursus NPQEL Sekolah

Menyediakan kepimpinan
pendidikan dan memacu
prestasi sekolah secara
keseluruhan

[Selanjutnya...](#)

Keperluan pengurus dan
pemimpin sekolah

[Selanjutnya...](#)





Hubungi Kami



Semua maklumbalas boleh dikemukakan kepada

Penempatan

Cawangan Naik Pangkat,
Bahagian Pengurusan Sumber Manusia,
Kementerian Pendidikan Malaysia,
Aras 4, Blok E12 Kompleks E,
Pusat Pentadbiran Kerajaan Persekutuan,
62604 PUTRAJAYA.
Tel: 03-8872 1418

NPQEL

Unit Penyelaras Program
Institut Aminudin Baki,
Kementerian Pendidikan Malaysia,
Kompleks Pendidikan Nilai,
Bandar Enstek
71760 Nilai, Negeri Sembilan
Tel: 06-7979200

Anda juga boleh emelkan sebarang aduan atau permasalahan kepada

mppsupportgroup@moe.gov.my (PENEMPATAN)

dengan tajuk yang jelas beserta maklumat lengkap tuan/puan seperti nama penuh, nombor kad pengenalan, gred dan gelaran jawatan, tempat bertugas dan kod tempat bertugas untuk memudahkan kami membuat tindakan. Lampiran screenshot juga diperlukan untuk aduan teknikal mengenai Sistem ePangkat dan TLS.

NPQEL: 2023 INTAKE

WHAT ARE THE IMPORTANT DATES?



Bil	Tahun	Bilangan Calon	Maklumat Ambilan					
			Tarikh Buka Permohonan	Tarikh Tutup Permohonan	Tarikh Tutup Pengesahan KJ	Tarikh Tutup Pemilihan JPN	Tarikh Buka Surat Pentaksiran	Tarikh Tutup Surat Pentaksiran
1	2023	0	30-05-2022	08-08-2022	15-08-2022	02-09-2022	30-09-2022	31-10-2022

**MOHON
30-05-2022 HINGGA 08-08-2022**

NPQEL: THE PREPARATORY COURSE

THE LEARNING JOURNEY?

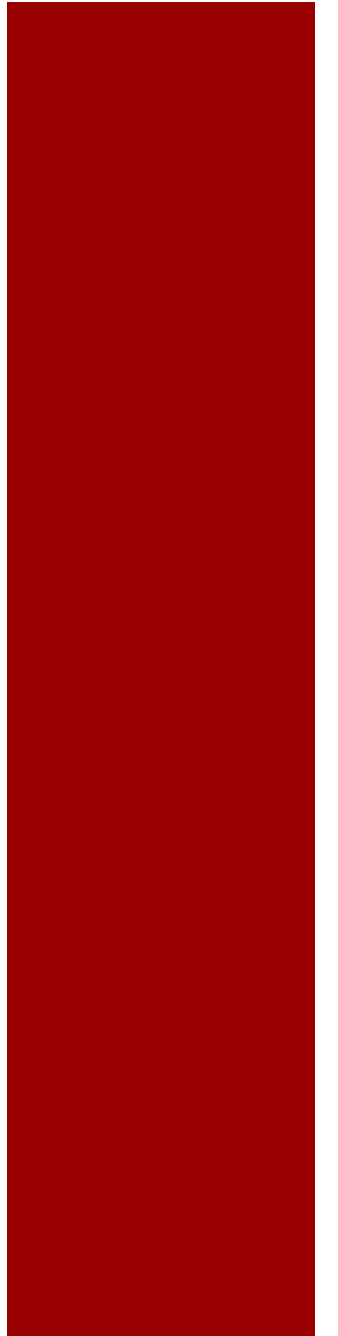



KEMENTERIAN PENDIDIKAN MALAYSIA
Institut Aminuddin Baki

PROGRAM KELAYAKAN PROFESIONAL PEMIMPIN PENDIDIKAN KEBANGSAAN

National Professional Qualification for Educational Leaders

(NPQEL)

CADANGAN PELAKSANAAN LATIHAN TAHUN 2022

GARIS MASA PELAKSANAAN 2022

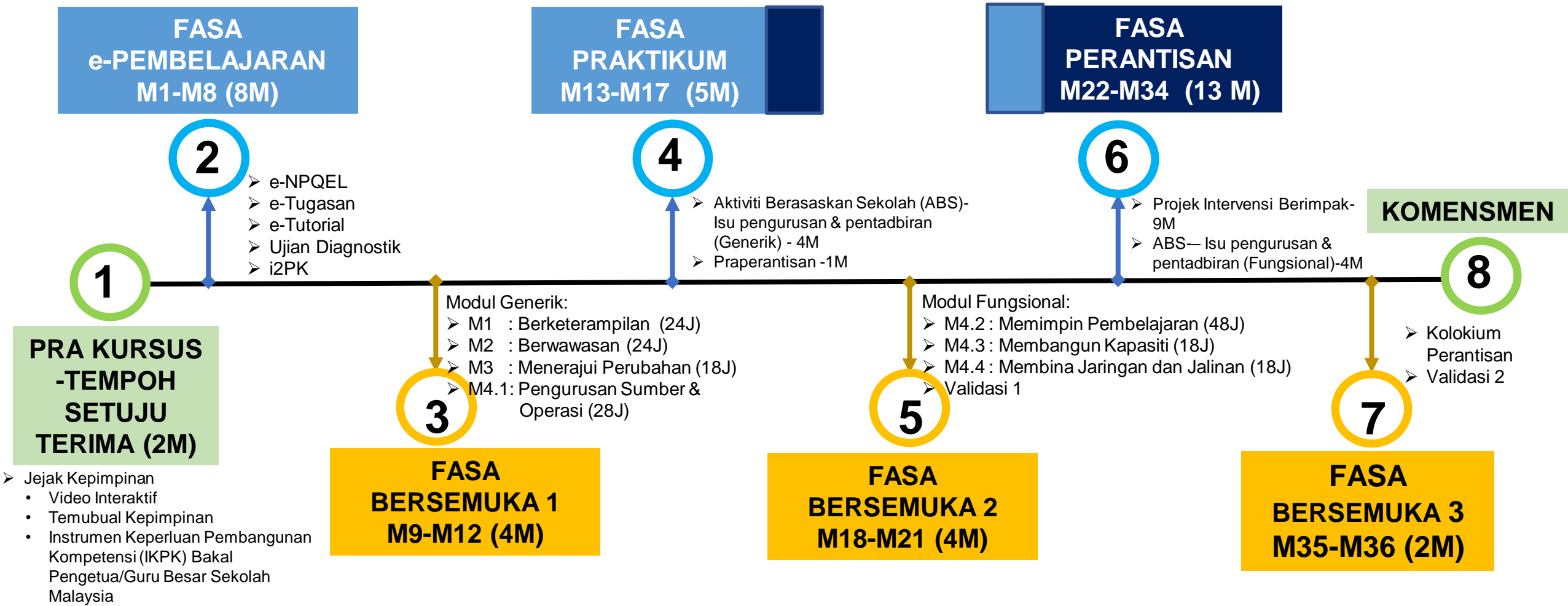

Nota:

M = Minggu ;



Kampus IAB (tertakluk kepada arahan semasa MKN);



Pejabat Bertugas;



Sekolah Perantisan

PROGRAM KELAYAKAN PROFESIONAL PEMIMPIN PENDIDIKAN KEBANGSAAN

National Professional Qualification for Educational Leaders

(NPQEL)
DRAF TAKWIM
AMBILAN TAHUN 2022



MINGGU	TARIKH (IABCU)	TARIKH (IABI, IABCGH, IABCSBH, IABCSWK)	FASA	LOKASI
	TEMPOH SETUJU TERIMA TAWARAN		PRA KURSUS	Pejabat Bertugas
M1 – M8	10.01.22 – 04.03.22		e-PEMBELAJARAN	Pejabat Bertugas
M9 – M12	06.03.22 – 10.03.22 27.03.22 - 14.04.22	07.03.22 – 11.03.22 28.03.22 – 15.04.22	BERSEMUKA FASA 1	Institut Aminuddin Baki
M13 – M17	17.04.22 – 19.05.22 (Johor, Kedah, Kel.,Trg.) 18.04.22 – 20.05.22 (Negeri –negeri selain di atas)		PRAKTIKUM	Pejabat Bertugas/Sekolah Praktikum
M18 – M21	05.06.22 – 30.06.22	07.06.22 – 01.07.22	BERSEMUKA FASA 2	Institut Aminuddin Baki
M22 – M34	03.07.22 – 29.09.22 (Johor, Kedah, Kel.,Trg.) 04.07.22 – 30.09.22 (Negeri –negeri selain di atas)		PERANTISAN	Pejabat Bertugas/Sekolah Perantisan
M35 – M36	10.10.22 – 20.10.22	11.10.22 – 21.10.22	BERSEMUKA FASA 3	Institut Aminuddin Baki
M9 – M36	20.03.22 - 14.10.22		E-Modul	Institut Aminuddin Baki/ Pejabat Bertugas



The Low, The Last, The Least, The Lost

